



REPUBLIQUE DU BURUNDI

Ministère de la Santé Publique et de la Lutte Contre le Sida



Organisation mondiale de la Santé
Burundi

RAPPORT DE SITUATION SUR LA REPONSE A LA COVID-19

Rédigé et publié le 14 novembre 2022

1. Résumé de la situation épidémiologique

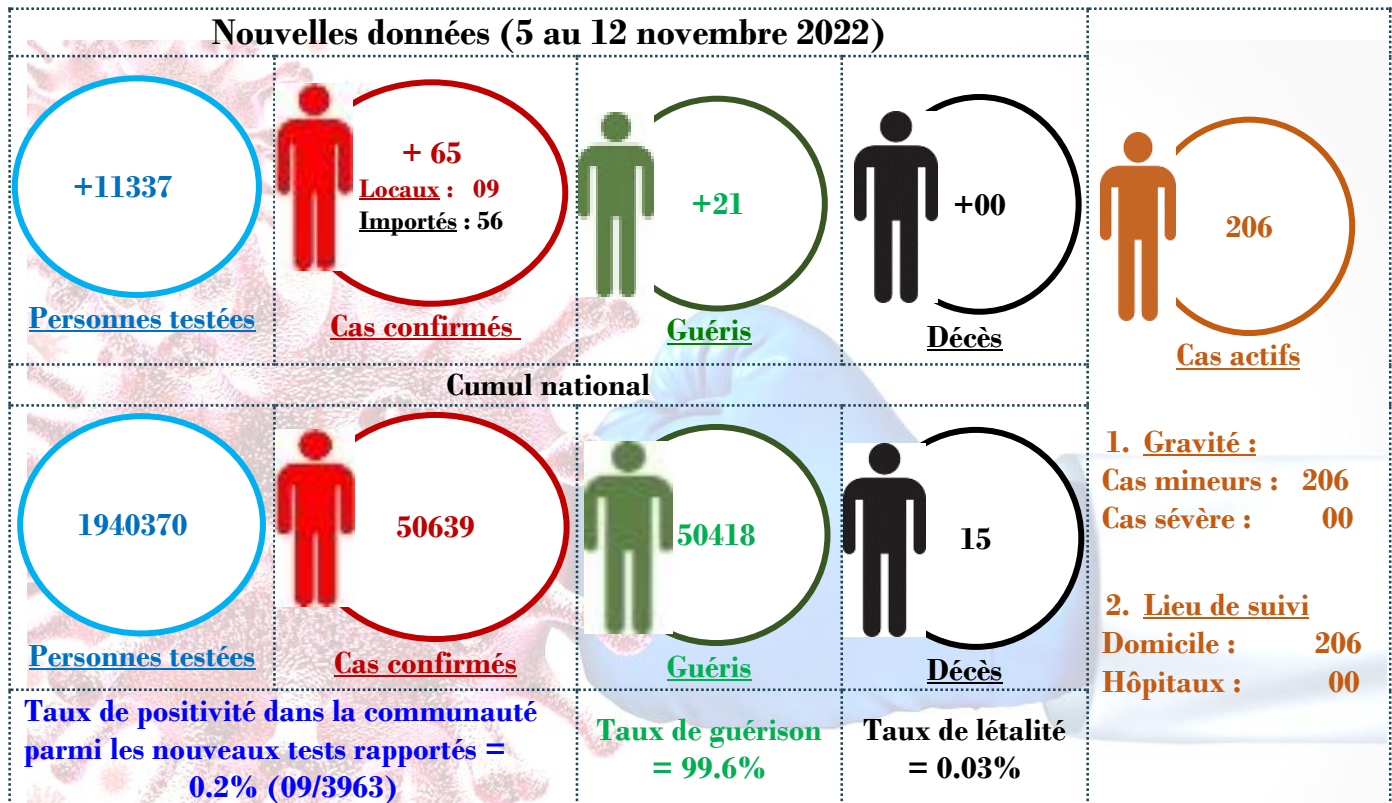

2. Points saillants

- ❖ Au cours des 2 dernières semaines, le nombre de nouveaux cas communautaires rapportés est en moyenne de 2 cas pour en moyenne 500 tests réalisés par jour. **Le cumul, au cours des 2 dernières semaines est de 23 nouveaux cas communautaires contre 58 cas au cours des 2 semaines antérieures ; soit une baisse de 60%.**
- ❖ Au cours de ces 2 dernières semaines, **le nombre de personnes dépistées dans la communauté est de 7120 tests contre 7982 tests ; soit une baisse de 11%.** Les voyageurs entrants représentent plus des 2/3 du cumul des tests réalisés (66% ; 13832/ 20952 tests)
- ❖ **Le taux de positivité au cours de ces 2 dernières semaines est de 0.3%** alors que le taux de dépistage hebdomadaire dans la communauté est en moyenne de 3 tests pour 10000 habitants
- ❖ **Vaccination nationale :** Au cours des 7 derniers jours, 1726 personnes ont été vaccinées dont 1723 vaccinations complètes. Le cumul national est de 26110 personnes ayant reçu au moins 1 dose ; dont 25526 complètement vaccinés (CV = 0.20% de la population générale et 0.35% de la cible de 18 ans et plus).
- ❖ Au total, 1136 (CV = 10.84%) travailleurs de la santé sur la cible estimée de 10,479 ont reçu au moins 1 dose dont 1115 complètement vaccinés (CV = 10.64%).

3. Description de la situation épidémiologique

- Le nombre de nouveaux cas rapportés dans la communauté continue de baisser avec une moyenne de 1 cas par jour au cours des 7 derniers jours et 2 cas en moyenne au cours des 2 dernières semaines.

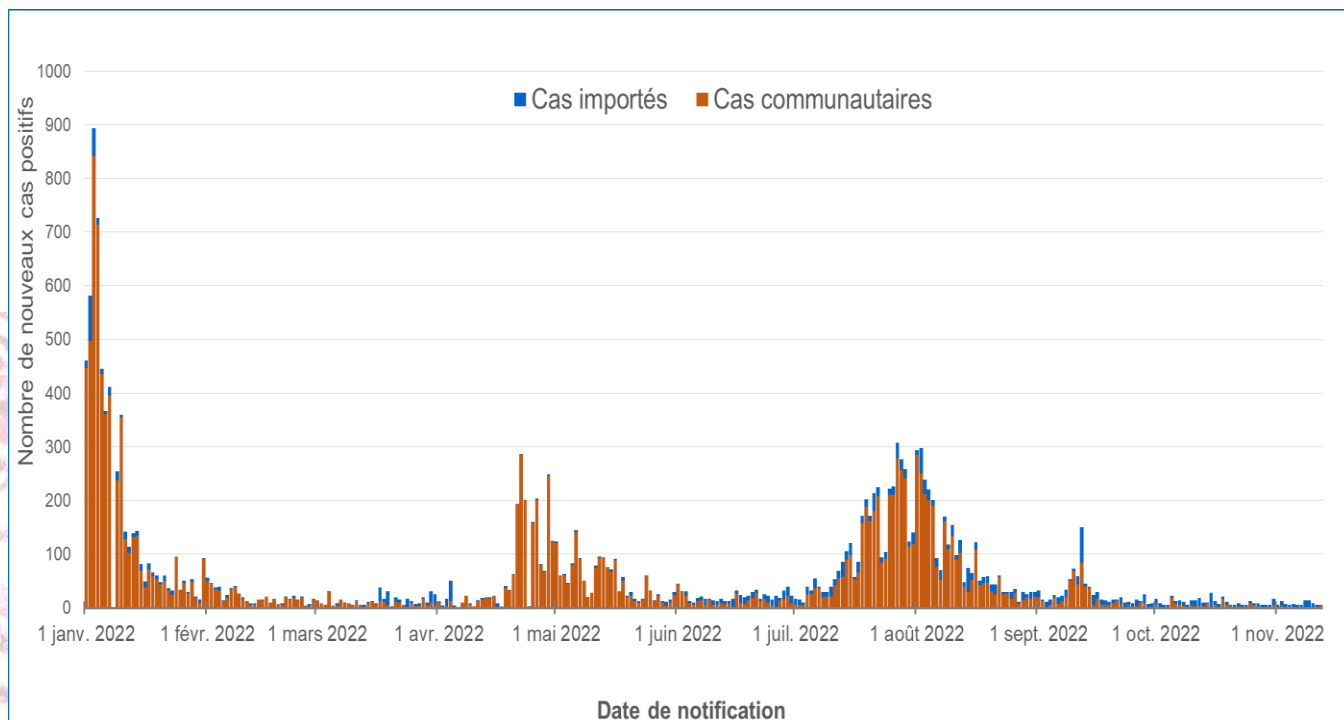

Figure 1 : Evolution journalière des cas confirmés de COVID-19 du 01/01/2022 au 12/11/2022 au Burundi.

- Le nombre personnes dépistées dans la communauté continue également de baisser. Plus des 2/3 des personnes dépistées au cours des 2 dernières semaines sont des voyageurs entrants (66% ; 13832 sur 20952 tests). Le taux de dépistage hebdomadaire au cours de cette période est en moyenne de 3 tests pour 10000 habitants.

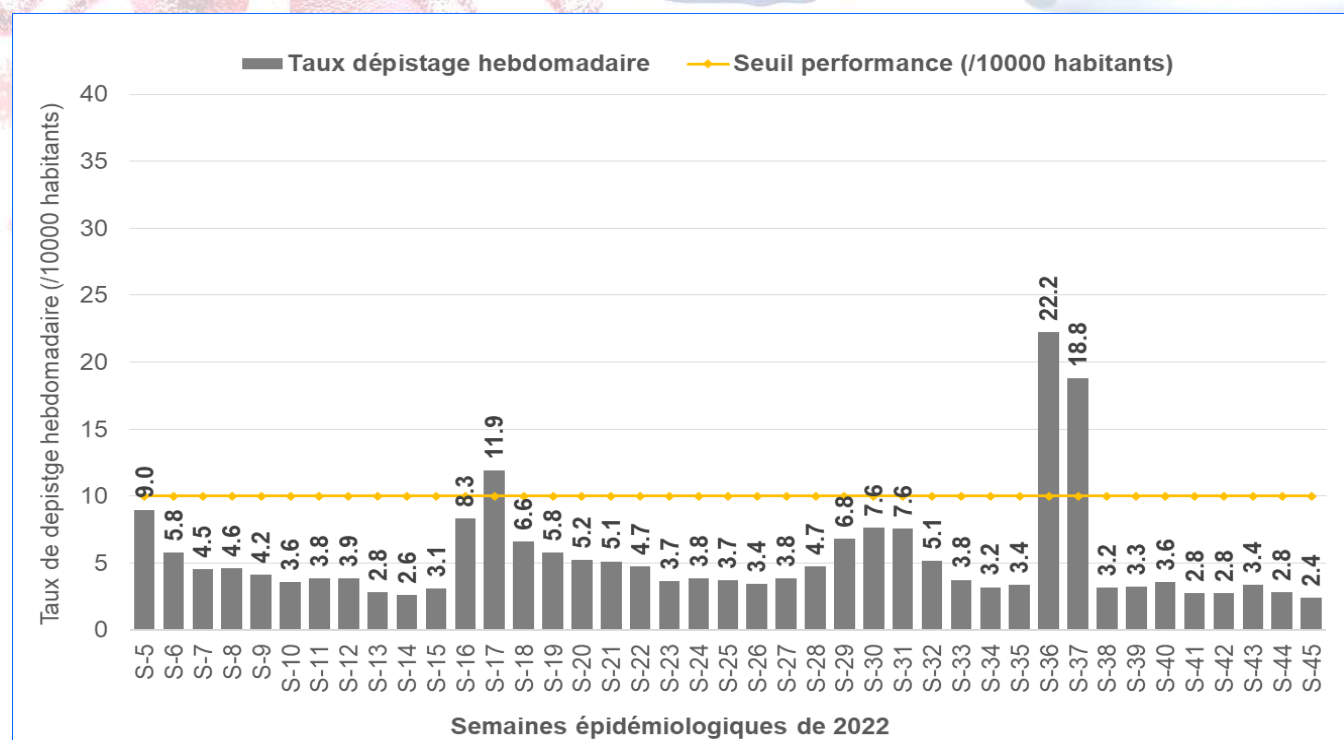

Figure 2 : Evolution hebdomadaire du taux de dépistage dans la communauté au Burundi en 2022

